

クルマの一生に寄り添うオールインワン管理システム

RACROS II

ラクロスII

RACROS II

High performance management system

ラクロスII
RACROS II

基本システムをベースに、お客様のニーズに合わせて追加機能を選択。“強化”したいポイントだけ、無駄なく選べる統合システムです。

WEB連動

- ★ リコール情報
- ★ e-JiBAi 連携
- ★ OSS 連携

車検証

●業務直結！ダイレクトジャンプ

顧客・車両の必要な情報が一度に確認できる「車検証」。お客様のお取引情報は「元帳処理」、入庫履歴は「カルテ照会」、次回整備予定は「ご提案書」など、次の業務へ直結します。

【装備】情報 搭載

名称	内容
エンジン	1500cc
変速機	5速MT
駆動方式	FF
タイヤ	155/65R13
オイル	40L
ブレーキ	ディスク
サスペンション	ストラット
エアコン	標準
オーディオ	標準
ナビ	標準
安全装置	ABS
その他	1500cc 1500cc 1500cc

諸元情報にひもづく
タイヤサイズ、オイル量など

FAINES連携

グレード検索



特定整備確認

駐車違反照会



元帳

●売上・入金・残高 お客様のお取引状況が一目瞭然

伝票作成

●作業項目は「コード表」から！

項目の選びやすさ、お客様への提案しやすさを見直し、「コード表」をリニューアル！

POINT
その場でわかる！

- 部品データ有り
- 点数データ有り
- 装備情報による追加点数
- 消耗部品の交換予定日

● 売上・提案に直結！

●過去の履歴表示

明細1つずつ過去の履歴がわかります。

交換予定は？
何をいつ？

● 追加点数
選択

钣金伝票

作業工程に合わせて直感操作！

1 車種選択



2 部位選択



POINT
気が利く！

●3D知識ベース搭載

「知識ベース」は、プロトリアスならではの実践的情報をデータベース化し、主体作業を選択すると自動的に付随作業も選択してくれる便利な機能です。



3 修理選択



POINT
合計がわかる！

●修理選択

付随作業、複合作業、重複作業のチェック、単体作業の参考指数も多数搭載！

4 塗装



●塗装

塗装条件、塗装範囲の選択で費用計算がラクラク。独自の参考指数でヒンジ等の塗装費用も算出！

5 明細



●明細確認

修理明細、塗装明細、費用、工程別に明細が表示されます。

6 印刷

見積書以外にも、修理部品リストなどが印刷できます

POINT
相手に合わせた印刷パターン

お客様向け イラストつき
保険会社向け 指数あり
修理部品リスト

7 売上管理

●売上に直結

「納品書」として保存するだけで売上元帳へダイレクト！見積り作成後は、協定まで钣金用作業進捗で状況確認。

POINT
钣金の進捗管理も



疑問解決！

ヘルプ

情報はチャラ！各画面の「ヘルプ」より、指数マニュアル、ポデー寸法図、パネル材質を確認できます。

車種別指数マニュアル
寸法図
パネル材質

POINT
「困った！」を解消！

入庫案内 TELコール

●入庫案内
案内ハガキはもちろん、オリジナルちらしできめ細かいご案内を！
TEL コールから予約登録が可能です。



予約スケジュール



予約状況は入庫内容で色分け！
お預かり期間、代車、依頼事項など、ほしい情報を集約しました。

ご来店



●作業進捗
予約から出庫まで、
“会社のいま”がわかります。

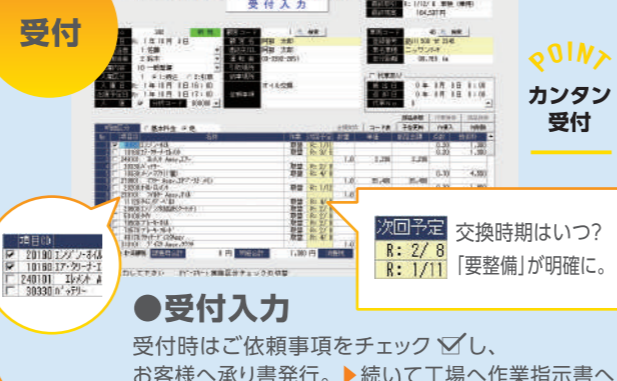

●受付入力
受付時はご依頼事項をチェックし、
お客様へ承り書発行。▶続いて工場へ作業指示書へ

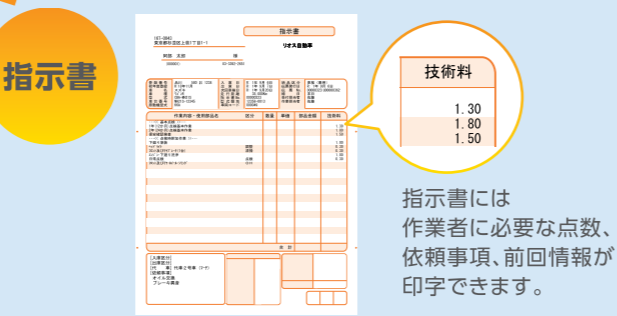

指示書には
作業に必要な点数、
依頼事項、前回情報が
印字できます。

申請書類



●印字調整
画面にあわせてドラッグ。
印字の微調整が
簡単になりました！

OSS連携



指定工場様の適合証発行業務を快適にサポート。
[Web 継続システム]との連携で、e-JIBAI、
電子適合証、重量税納付まで各機関と連携し、
継続申請をワンストップで行います！

車両販売

車両販売では、売上も帳にダイレクト連携、
販売時の損益管理や売上分析がしっかり行えます。

見積業務

販売明細や支払いプランを入れた見積を効率よく！
PDF出力でお客様にメール送信も可能。



POINT
見積時に粗利を
確認しながら商談！

●新車情報(全国)搭載!

減税や特別塗装色にも完全対応！
新車商談のタイミングを逃しません。
車両販売をきっかけにお客様と一生のおつきあいを！



新車データでは
ディーラーオプション、
メーカーオプションも
選択できます。

車種	台数	売上	粗利	損益
軽自動車	10	1,200,000	300,000	900,000
普通車	20	2,500,000	600,000	1,900,000
合計	30	3,700,000	900,000	2,800,000

仕入業務

仕入車両情報、原価管理、販売価格の管理



売上・請求業務

売上・請求管理 (販売車両は、顧客情報に自動的に紐づく)



管理業務

古物台帳の発行や、販売損益一覧の出力

年月日	品名	数量	仕入	仕出	残高
2023/10/20	軽自動車	1	1,200,000	0	1,200,000
2023/10/21	普通車	2	2,500,000	0	2,500,000
合計			3,700,000	0	3,700,000

QRコード読取

車検証の QRコードを読み取って登録。
QRコード情報に加えて、
ラクロスIIに搭載の諸元データから
乗車定員、車両重量などが追加されます。



POINT
入力業務
軽減!

CTI連携

着信と同時にお客様を特定し、車検証画面
より必要情報をすぐに確認。



POINT
お客様を
間違えません!

粗利管理

売上時に原価入力を行えるモードです。
確実な入力で会社の損益をしっかりと分析。



POINT
経理業務
強化!

品名	数量	原価	粗利
軽自動車	10	1,200,000	300,000
普通車	20	2,500,000	600,000
合計	30	3,700,000	900,000

< おもな機能 >

●標準機能 ○オプション機能

顧客管理			
顧客情報	●	請求管理	●
任意グループ・家族管理	●	QRコード読取	○
DM管理	●	ポイント管理	○
顧客任意情報管理	●	拠点管理	○
車両管理			
車検証情報	●	オイルキープ管理	○
装備情報	●	オイル交換シール印刷	○
車両任意情報管理	●	タイヤ保管管理	○
車両別レバレート	●	リース車両管理	○
申請書類印刷	○	リース車両オンライン請求	○
e-JIBAI連携	○	車検ライン連携	○
指定記録簿 / 適合証 / OSS	○		
売上管理			
整備伝票(見積・指示・納品書)	●	钣金伝票	○
合計請求書	●	入金消込	○
入金管理・領収書	●	請求締処理	○
部品発注書	●	内税対応	○
粗利管理	○	他社製財務連動	○
管理帳票			
売上分析・管理	●	任意保険満期管理	●
入庫未入庫管理	●		
フロント業務・入庫促進			
案内はがき(車検・点検)	●	CTI連携	○
整備提案	●	予約・作業進捗	○

●選べるデータ

整備点数、整備部品、钣金データ、新車データは業務体系に合わせて、使うデータだけを搭載できます。

※データ搭載例

☆ こんな工場様に おすすめ	諸元データ 住所・所有者 データ	整備		钣金	車販
		日整連 点数	部品	指数 部品	新車価格 OP価格
データ不要	●	-	-	-	-
整備メインの工場様	●	○	○		○
钣金メインの工場様	●			○	
車販メインの工場様	●	○			○

- ◆ 日整連点数・整備部品データ：年4回(DVD提供)
- ◆ 钣金データ：毎月(DVD提供)
- ◆ 新車データ：2週間ごとに更新(インターネットが必要です)

●サポートダイヤル / オンラインテクニカルサポート

操作中のお困りごとは、専用サポートダイヤルをご利用ください。電話以外にもメール・FAXでの問い合わせや、オンラインヘルプもご利用いただけます。電話では説明しにくい事やトラブルに関しては、インターネットを利用して直接確認し、解決へと導きます。

●機能追加 / バージョンアップ

契約期間中は標準機能の改修や、自賠責保険料、重量税等の法改正にも随時対応いたします。

●推奨ハード構成

OS	Windows 10 Pro(64bit)	CPU	インテル Core™ i3 プロセッサ以上
		画面解像度	1,024×768 以上
メモリ	4.0GB 以上	HDD	40GB 以上の空き容量が必要
その他	ライセンス認証・バックアップ用として USB ポート×2つ、DVDドライブ×1つ(2層式)、インターネット環境が必要です		

●ハードウェアに関するご注意

- 自作パソコンでの弊社システムのご使用は動作保証外となります。自作パソコン(個人が組立したパソコン及びショップオリジナルパソコンなど)は、店頭販売されているパソコンメーカー製品とは仕様が異なり、弊社で想定不可能な状況が発生しかねません。弊社ではフォロー及びトラブル対応は致しかねますので、予めご了承ください。
- 弊社ソフトウェアは、特定されたハードウェアでのみ使用可能です。ハードウェア買い替えに関しましては、取扱店または弊社まで必ずご連絡ください。
- HASP キーは全てのハードウェアでの動作を保証しているものではありません。

【注意事項】

1. 収録されている指数及び技術料などが、全て保険会社により認められているとは限りません。脱着及び取替作業、塗装作業については(株)自研センター策定の標準作業指数を採用しておりますが、一部の車種、作業については弊社独自算出による参考指数を使用しております。
2. 本システムに収録されている部品価格、番号については、編集上のミス及びカーメーカー発行の原データの不備などによって異なっている場合もあります。必ず部品販売会社などにご確認下さい。
3. 本システムを使用することにより発生した上記 1, 2 及びその他データ上の損害について、弊社及び取扱店はいかなる責も負いません。
4. 本システムを使用するためには HASP キーが必要です。(HASP キーは弊社より発行致します)
5. データ契約期間と関係なく、システムは1年ごとに継続使用の更新手続きが必要になります。定められた期間内に更新しなかった場合は一切使用できなくなりますので、必ず更新してください。
6. カタログの内容は予告なく変更する場合がございます。



大阪本社 〒541-0046 大阪市中央区平野町2-3-7 TEL 06-6227-0059
 仙台支社 〒984-0051 仙台市若林区新寺3-5-18 TEL 022-792-9333
 東京支社 〒115-0045 東京都北区赤羽2-51-3 TEL 03-5939-4131
 名古屋支社 〒460-0006 名古屋市中区葵1-23-14 TEL 052-930-6668
 福岡支社 〒812-0016 福岡市博多区博多駅南4-2-10 TEL 092-433-8851

■取扱店